Junioři U19 přišli ve Vysoké nad Labem o letošní neporazitelnost!

První porážku v letošní sezoně museli zkousnout naši junioři, kteří ve druhém zápase nestačili na Vysokou nad Labem. V naší sestavě chybělo několik vysokých hráčů (Candrák, Bielko, Švanda), ale i tak se nás sešel pěkný počet 10 hráčů.

Oba zápasy byly značně poznamenané úzkostlivým posuzováním faulů ze strany rozhodčích, kteří pískali sebemenší kontakt, což byl ve finále větší problém pro nás, neb jsme se snažili bránit aktivně, ale to dnes opravdu nebylo možné. Druhým dechem ale dodám, že přestože jsem s rozhodováním dnes nebyl vůbec spokojený, tak za naší prohru rozhodčí rozhodně nemohou a padá zcela naše bedra.

12.02.2022 BK NAPOS Vysoká n. L. - ADFORS Basket Litomyšl **54:75** (7:27 28:42 45:55)

Matěj Sádovský - 15, Adam Kubíček - 13, Petr Černý - 9, Tomáš Sedláček - 9, Kryštof Grujbár - 7, František Tupec - 6, Vojtěch Tupec - 6, Matěj Hanuš - 4, Ondřej Vomáčka - 4, Michal Ropek - 2

Vstup do prvního zápasu nám vyšel výborně a díky mnoha ziskům jsme měli volnou cestu ke snadnému zakončení. Úvodní čtvrtinu jsme vyhráli 27:7 a vše nasvědčovalo hladkému průběhu. Bohužel jsme polevili v aktivitě i koncentraci, čehož domácí využili a do poslední periody jsme tak vstupovali už pouze s desetibodovým náskokem 55:45. Domácí se často nechávali rozhodim verdikty rozhodčích, dostali i tři technické a jejich trenér byl vyloučen. Takže jsme naše vedení nakonec ještě postupně navýšili a došli si pro 21 bodové vítězství.

12.02.2022 BK NAPOS Vysoká n. L. - ADFORS Basket Litomyšl **80:59** (10:18 37:33 57:52)

Adam Kubíček - 19, Matěj Sádovský - 9, Ondřej Vomáčka - 9, Michal Ropek - 6, František Tupec - 6, Petr Černý - 4, Kryštof Grujbár - 4, Matěj Hanuš - 2, Tomáš Sedláček - 0, Vojtěch Tupec - 0

Do druhého duelu vyrukovali domácí se zónovou obranou, která nám dělala značné problémy. Dokázali jsme si sice během zápasu vytvořit 40 volných trojkových pozic, bohužel jsme ale přesnou mušku tentokrát zapomněli doma. Proměnili jsme pouze 3 střely, což znamená hrozivou úspěšnoust, nebo spíše neúspěšnost 8%! V obraně se nám bohužel nedařilo tentokrát získavat míče a často jsme byli hodně pasivní, možná i pod dojmem nastoleného trendu rozhodování. Tři hráči základní sestavy (Ropek, Sádovský, Kubíček) se vyfaulovali a pak už bylo těžké zápas otáčet.

No nic, prohrálo se a jedeme dál. Čekají nás ještě těžké zápasy s Josefovem a Chrudimí, které musíme zvládnout, pokud chceme pomýšlet na vítězství v soutěži.

Zde kompletní statistiky obou zápasů:

ADFORS Basket Litomyšl

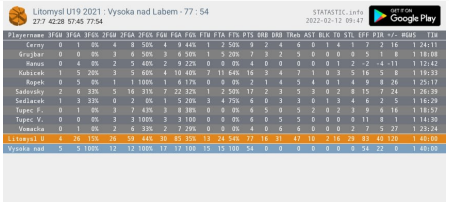

Litomysl U19 2021 : Vysoka nad Labem - 77 : 54

27:7 42:28 57:45 77:54

STATASTIC.info 2022-02-12 09:47 GET IT ON Google Play

Playername	3FGM	3FGA	3FG%	2FGM	2FGA	2FG%	FGM	FGA	FG%	FTM	FTA	FT%	PTS	ORB	DRB	TReb	AST	BLK	TO	STL	EFF	PJR	+/-	MGMS	TIM
Cerny	0	1	0%	4	8	50%	4	9	44%	1	2	50%	9	2	4	6	0	1	4	1	7	2	16	1	24:11
Grujbar	0	0	0%	3	6	50%	3	6	50%	1	5	20%	7	3	2	5	0	0	0	0	5	1	8	1	18:08
Manus	0	4	0%	2	5	40%	2	9	22%	0	0	0%	4	0	0	0	0	0	1	2	-2	-4	-11	1	12:42
Kubicek	1	5	20%	3	5	60%	4	10	40%	7	11	64%	16	3	4	7	1	0	3	5	16	5	8	1	19:03
Ropek	0	5	0%	1	1	100%	1	6	17%	0	0	0%	2	1	4	5	4	0	1	4	9	8	26	1	25:17
Sadovsky	2	6	33%	5	10	31%	7	22	32%	1	2	50%	17	2	3	5	3	0	2	0	15	7	24	1	26:39
Sedlacek	1	3	33%	0	2	0%	1	5	20%	3	4	75%	6	0	3	3	0	1	3	4	6	2	5	1	16:29
Tupec F.	0	1	0%	3	7	43%	3	8	38%	0	0	0%	6	5	0	5	2	0	2	3	9	6	16	1	18:57
Tupec V.	0	0	0%	3	3	100%	3	3	100	0	0	0%	6	0	5	5	0	0	0	0	-11	0	-1	1	14:30
Vonacka	0	1	0%	2	6	33%	2	7	29%	0	0	0%	4	0	6	6	0	0	0	2	7	5	27	1	23:24
Litomysl U	4	26	15%	26	59	44%	30	85	35%	13	24	54%	77	16	31	47	10	2	16	29	83	40	120	1	40:00
Vysoka nad	5	5	100%	12	12	100%	17	17	100	15	15	100	54	0	0	0	0	0	0	0	54	22	0	1	40:00

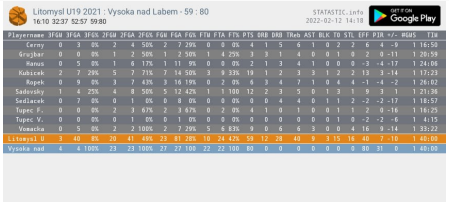

Litomysl U19 2021 : Vysoka nad Labem - 59 : 80

16:10 32:37 52:57 59:80

STATASTIC.info 2022-02-12 14:18 GET IT ON Google Play

Playername	3FGM	3FGA	3FG%	2FGM	2FGA	2FG%	FGM	FGA	FG%	FTM	FTA	FT%	PTS	ORB	DRB	TReb	AST	BLK	TO	STL	EFF	PJR	+/-	MGMS	TIM
Cerny	0	3	0%	2	4	50%	2	7	29%	0	0	0%	4	1	5	6	1	0	2	2	6	4	-9	1	16:50
Grujbar	0	0	0%	1	2	50%	1	2	50%	1	4	25%	3	3	1	4	0	0	1	0	2	0	-11	1	20:59
Manus	0	5	0%	1	6	17%	1	11	9%	0	0	0%	2	1	2	4	1	0	0	0	-3	-4	-17	1	24:06
Kubicek	2	7	29%	5	7	71%	7	14	50%	3	9	33%	19	1	2	3	3	1	2	2	13	3	-14	1	17:23
Ropek	0	9	0%	3	7	43%	3	16	19%	0	2	0%	6	3	4	7	1	0	4	4	-1	-4	-2	1	26:02
Sadovsky	1	4	25%	4	8	50%	5	12	42%	1	1	100	12	2	3	5	0	1	3	1	9	3	1	1	21:36
Sedlacek	0	7	0%	0	1	0%	0	8	0%	0	0	0%	0	0	4	4	0	1	1	2	-2	-2	-17	1	18:57
Tupec F.	0	0	0%	2	3	67%	2	3	67%	0	2	0%	4	1	0	1	0	0	1	1	2	2	0	-16	1	16:25
Tupec V.	0	0	0%	0	1	0%	0	1	0%	0	0	0%	0	0	0	0	0	0	0	1	0	-2	-2	-6	1	4:15
Vonacka	0	5	0%	2	2	100%	2	7	29%	5	6	83%	9	0	6	6	3	0	0	4	16	0	-14	1	35:22
Litomysl U	3	40	8%	20	41	49%	23	81	28%	10	24	42%	59	12	28	40	9	3	15	16	40	7	-10	1	40:00
Vysoka nad	4	4	100%	23	23	100%	27	27	100	22	22	100	80	0	0	0	0	0	0	0	0	80	31	0	1 40:00

14.02.2022 Martin Šorf

ADFORS Basket Litomyšl:
https://www.bklitomysl.cz