ADFORS Basket Litomyšl

Junioři U19 zaznamenali na závěr sezony hladkou výhru nad Svitavami!

Poslední zápasy v rámci NRL juniorů čekaly na naše chlapce v pátek, kdy na dohrávku přijely nedaleké Svitavy. Nedávno jsme ve Svitavách připsali dvě jasné výhry a podobný průběh se čekal i v odvetách. Dva naši nejstarší hráči se tentokrát chopili píšťalky a zápas řídili jako rozhodčí. Což ostatně nemělo na nic vliv, obzvlášť, když Svitavy přijely v částečně oslabené sestavě a v menším počtu hráčů.

Zápasy jsme chtěli využít k nacvičení několika situací v obraně i v útoku, což se nám docela podařilo a hrálo se v pohodové a poklidné atmosféře.

22.04.2022 ADFORS Basket Litomyšl - Basketbal TJ Svitavy **125:24** (21:3 49:11 92:16)

Adam Kubíček - 29, Ondřej Vomáčka - 18, Michal Ropek - 14, Kryštof Grujbár - 13, Matěj Hanuš - 10, Tomáš Sedláček - 10, Vojtěch Tupec - 10, Petr Černý - 9, František Tupec - 8, Jonáš Brýdl - 4

22.04.2022 ADFORS Basket Litomyšl - Basketbal TJ Svitavy **95:36** (17:6 42:20 75:24)

Matěj Hanuš - 18, Ondřej Vomáčka - 14, Michal Ropek - 13, Petr Černý - 12, Jonáš Brýdl - 11, Adam Kubíček - 9, Tomáš Sedláček - 6, František Tupec - 6, Vojtěch Tupec - 4, Kryštof Grujbár - 2

Co k zápasům říci? Ve všech činnostech ukázali naši hráči jasnou převahu a tak se hrálo vlastně jen o výši skóre.

Zde jsou kompletní statistiky:

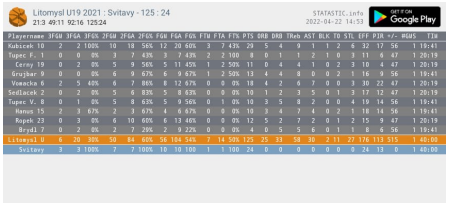

Playermame	3FGM	3FGA	3FG%	2FGM	2FGA	2FG%	FGM	FGA	FG%	FTM	FTA	FT%	PTS	ORB	DRB	TReb	AST	BLK	TO	STL	EFF	PIR	+/-	MGMS	TIM
Kubicek 10	2	2	100%	10	18	56%	12	20	60%	3	7	43%	29	5	4	9	1	1	2	6	32	17	56	1	19:41
Tupec F. 1	0	0	0%	3	7	43%	3	7	43%	2	2	100	8	0	1	1	2	1	0	3	11	6	47	1	20:19
Cerny 19	0	2	0%	5	9	56%	5	11	45%	1	2	50%	11	0	4	4	1	0	2	3	10	4	47	1	20:19
Grujbar 9	0	0	0%	6	9	67%	6	9	67%	1	2	50%	13	4	4	8	0	0	2	1	16	9	56	1	19:41
Vomacka 6	2	5	40%	6	7	86%	8	12	67%	0	0	0%	18	4	2	6	7	0	0	3	30	22	47	1	20:19
Sedlacek 2	0	2	0%	5	6	83%	5	8	63%	0	0	0%	10	1	2	3	5	0	1	3	17	12	47	1	20:19
Tupec V. 8	0	1	0%	5	8	63%	5	9	56%	0	1	0%	10	3	5	8	2	0	0	4	19	14	56	1	19:41
Hanus 15	2	3	67%	2	3	67%	4	6	67%	0	0	0%	10	3	4	7	4	0	2	1	18	14	56	1	19:41
Ropek 23	0	3	0%	6	10	60%	6	13	46%	0	0	0%	12	5	2	7	2	0	1	2	15	9	47	1	20:19
Brydl 7	0	2	0%	2	7	29%	2	9	22%	0	0	0%	4	0	5	5	6	0	1	1	8	6	56	1	19:41
Litomysl U	6	20	30%	50	84	60%	56	104	54%	7	14	50%	125	25	33	58	30	2	11	27	176	113	515	1	40:00
Svitavy	3	3	100%	7	7	100%	10	10	100	1	1	100	24	0	0	0	0	0	0	0	24	13	0	1	40:00

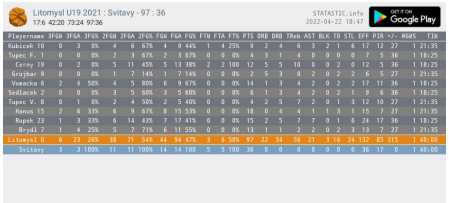

Playermame	3FGM	3FGA	3FG%	2FGM	2FGA	2FG%	FGM	FGA	FG%	FTM	FTA	FT%	PTS	ORB	DRB	TReb	AST	BLK	TO	STL	EFF	PIR	+/-	MGMS	TIM
Kubicek 10	0	3	0%	4	6	67%	4	9	44%	1	4	25%	9	2	4	6	3	2	1	6	17	12	27	1	21:35
Tupec F. 1	0	0	0%	2	3	67%	2	3	67%	0	0	0%	4	3	1	4	0	0	0	3	7	5	36	1	18:25
Cerny 19	0	2	0%	5	11	45%	5	13	38%	2	2	100	12	5	5	10	0	0	2	0	12	5	36	1	18:25
Grujbar 9	0	0	0%	1	7	14%	1	7	14%	0	0	0%	2	5	3	8	2	0	2	2	6	5	27	1	21:35
Vomacka 6	2	4	50%	4	5	80%	6	9	67%	0	0	0%	14	1	3	4	2	0	2	2	17	11	36	1	18:25
Sedlacek 2	0	0	0%	3	5	60%	3	5	60%	0	0	0%	6	1	3	4	2	0	2	1	9	6	36	1	18:25
Tupec V. 8	0	1	0%	2	4	50%	2	5	40%	0	0	0%	4	2	5	7	2	0	1	3	12	10	27	1	21:35
Hanus 15	2	6	33%	4	9	67%	8	15	53%	0	0	0%	18	0	4	4	1	1	3	1	15	7	27	1	21:35
Ropek 23	1	3	33%	6	14	43%	7	17	41%	0	0	0%	15	2	5	7	7	0	1	6	24	17	36	1	18:25
Brydl 7	1	4	25%	5	7	71%	6	11	55%	0	0	0%	13	1	1	2	2	0	2	3	13	7	27	1	21:35
Litomysl U	6	23	26%	38	71	54%	44	94	47%	3	6	50%	97	22	34	56	21	3	16	24	132	85	315	1	40:00
Svitavy	3	3	100%	11	11	100%	14	14	100	5	5	100	36	0	0	0	0	0	0	0	0	36	17	0	1 40:00

25.04.2022 Martin Šorf

ADFORS Basket Litomyšl:
https://www.bklitomysl.cz